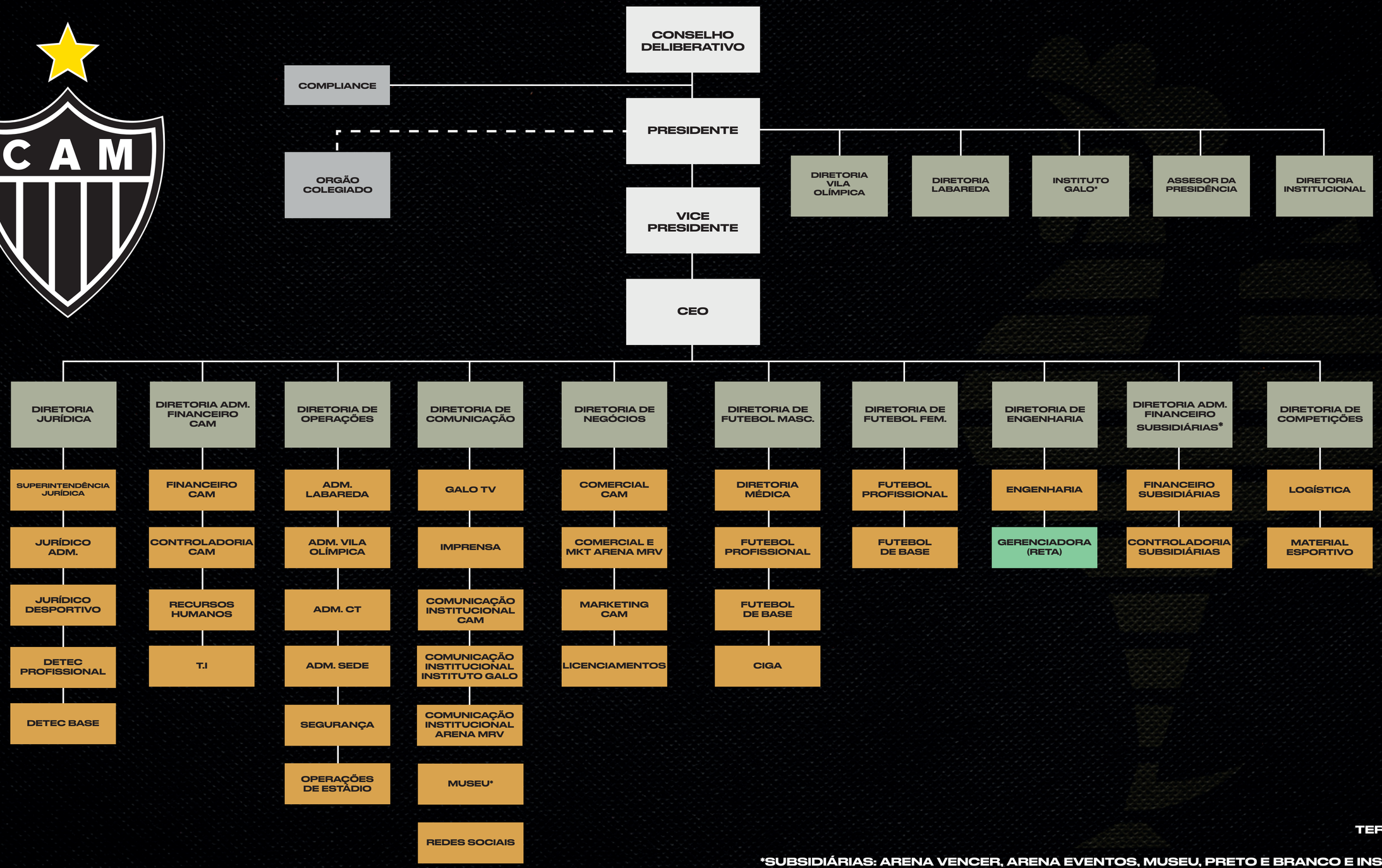


*SUBSIDIÁRIAS: ARENA VENCER, ARENA EVENTOS, MUSEU, PRETO E BRANCO E INSTITUTO GALO

- **CONSELHO DELIBERATIVO** – CASTELLAR GUIMARÃES
  - **COMPLIANCE** – FERNANDO MONFARDINI
  - **PRESIDENTE** – SÉRGIO COELHO
    - **ORGÃO COLEGIADO** – 4R'S
    - **DIRETORIA VILA OLÍMPICA** – HAMILTON HENRIQUE
    - **DIRETORIA LABAREDA** – IDALMO CONSTANTINO
    - **INSTITUTO GALO*** – MARIA ALICE / THIAGO CAMARGO
    - **ASSESOR DA PRESIDÊNCIA** – MÁRCIO ANDRÉ
    - **DIRETORIA INSTITUCIONAL** – GABRIEL GUIMARÃES
  - **VICE PRESIDENTE** – JOSÉ MURILO PROCÓPIO
  - **CEO** – BRUNO MUZZI
    - **DIRETORIA JURÍDICA** – LUIZ FERNANDO RIBEIRO
      - SUPERINTENDÊNCIA JURÍDICA – PEDRO TORQUATO
      - JURÍDICO ADM. – GUSTAVO CAMPOLINA
      - JURÍDICO DESPORTIVO – LUCIANO MOTTA
      - DETEC PROFISSIONAL – JOÃO PAULO SILVEIRA
        - DETEC BASE – LUIZ TADEU
    - **DIRETORIA ADM. FINANCEIRO CAM** – PAULO BRAZ
      - FINANCEIRO CAM – VALÉRIA SOUZA
        - CONTROLADORIA CAM – MANUEL NETO
          - RECURSOS HUMANOS – SARAH LORENTZ
            - T.I – LEANDRO EVANGELISTA
    - **DIRETORIA DE OPERAÇÕES** – RODRIGO MESSANO
      - ADM. LABAREDA – WALDEMAR LOPES
        - ADM. VILA OLÍMPICA – ODILON MARQUES
          - ADM. CT – GUILHERME NEIVA
            - ADM. SEDE – PAULO CÉSAR RIBEIRO
              - SEGURANÇA – MOACYR ALCOFORADO
                - OPERAÇÕES DE ESTÁDIO – PEDRO MAGALHÃES
    - **DIRETORIA DE COMUNICAÇÃO** – ANDRÉ LAMOUNIER
      - GALO TV – ADRIANA SPINELLI
        - IMPRENSA – CÁSSIO ARREGUY
          - COMUNICAÇÃO INSTITUCIONAL CAM – JOSÉ LUIZ NAVES
            - COMUNICAÇÃO INSTITUCIONAL INSTITUTO GALO – RENATA MONTEIRO
              - COMUNICAÇÃO INSTITUCIONAL ARENA MRV – RIVELLE NUNES
                - MUSEU* – EMMERSON MAURÍLIO
                - REDES SOCIAIS – EMMERSON MAURÍLIO
    - **DIRETORIA DE NEGÓCIOS** – LEANDRO FIGUEIREDO
      - COMERCIAL CAM – PEDRO MELO
        - COMERCIAL E MKT ARENA MRV – JOÃO MÁRCIO
          - MARKETING CAM – DANIEL CINTRA
            - LICENCIAMENTOS – JULIANA ALVARES
    - **DIRETORIA DE FUTEBOL MASC.** – RODRIGO CAETANO
      - DIRETORIA MÉDICA – RODRIGO LASMAR
        - FUTEBOL PROFISSIONAL – VICTOR BAGY
          - FUTEBOL DE BASE – ERASMO DAMIANI
            - CIGA – RODRIGO WEBER
    - **DIRETORIA DE FUTEBOL FEM.** – FRED COUTO
      - FUTEBOL PROFISSIONAL – CAROL MELO
        - FUTEBOL DE BASE – CAROL MELO
    - **DIRETORIA DE ENGENHARIA** – CARLOS PINHEIRO
      - ENGENHARIA – DALTON GIRUNDI
        - GERENCIADORA (RETA)
    - **DIRETORIA ADM. FINANCEIRO SUBSIDIÁRIAS*** – THIAGO MAIA
      - FINANCEIRO SUBSIDIÁRIAS – JOÃO PAULO DALAMORA
        - CONTROLADORIA SUBSIDIÁRIAS – MANUEL NETO
    - **DIRETORIA DE COMPETIÇÕES** – PEDRO TAVARES
      - LOGÍSTICA – GUILHERME RIBEIRO
        - MATERIAL ESPORTIVO – ANTÔNIO ALMEIDA

TERCEIROS

*SUBSIDIÁRIAS: ARENA VENCER, ARENA EVENTOS, MUSEU, PRETO E BRANCO E INSTITUTO GALO